

Κωδ. 20531

ΑΝΤΙΘΕΤΑ**ΠΕΡΙΕΧΟΜΕΝΟ**

Παιγνίδι που αποτελείται από 68 κάρτες με φωτογραφίες αντικειμένων, ατόμων ή καταστάσεων που έχουν σχέση με το περιβάλλον του παιδιού, και σχηματίζουν 34 ζευγάρια που απεικονίζουν αντίθετες έννοιες.

- | | |
|---|--|
| - Ολόκληρο / διαχωρισμένο | - Ακαθάριστο / καθαρισμένο |
| - Σκεπασμένο / ξεσκεπαστο (κουτί) | - Καινούριες / παλιές ή χρησιμοποιημένες (νερομπογιές) |
| - Ανοιχτό / κλειστό (βιβλίο) | - Βαμμένο / άβαφο |
| - Σβηστό / αναμμένο (κεριά) | - Καθαρό / βρώμικο (αυτοκίνητο) |
| - Λυπημένος / χαρούμενος | - Κοντό / μακρύ |
| - Δεμένο / λυμένο | - Κουμπωμένη / ξεκούμπωτη |
| - Εύπνιος / κοιμισμένος | - Μέσα / έξω |
| - Μπροστά / πίσω | - Κοντά / μακριά |
| - Όρθιος / καθιστός | - Ανοιχτό / κλειστό |
| - Επάνω / κάτω | - Ελαφρό / βαρύ |
| - Καταμέτωπα / πιασπλάτα | - Γεμάτο / άδειο |
| - Ημέρα / νύχτα | - Χονδρό / λεπτό |
| - Σβηστή / αναμμένη (τηλεόραση) | - Ελεύθερα / μαζεμένα |
| - Σβηστό / αναμμένο (φωτιστικό ή επιτραπέζια λάμπα) | - Φουσκωμένο / αφούσκωτο |
| - Καθαρά / βρώμικα (παπουτσάκια) | - Δεξιά / αριστερά |
| - Ολόκληρο / σπασμένο | - Μεγάλο / μικρό |
| - Καινούριο / παλιό ή χρησιμοποιημένο (τόπι) | - Δεξί πλευρό / αριστερό πλευρό |

Αυτή η λίστα έχει προσανατολιστικό χαρακτήρα και ο δάσκαλος, σύμφωνα με την κρίση του, μπορεί να χρησιμοποιήσει συναφή συνώνυμα (παράδειγμα: καινούριο / παλιό, καινούριο / μεταχειρισμένο, καθαρό / βρώμικο ...).

ΨΥΧΟΠΑΙΔΑΓΩΓΙΚΑ ΧΑΡΑΚΤΗΡΙΣΤΙΚΑ

Αυτό το διδακτικό υλικό στηρίζεται στον σχηματισμό ζευγαριών φωτογραφιών που απεικονίζουν ΑΝΤΙΘΕΤΕΣ ΕΝΝΟΙΕΣ. Κάθε μια από τις κάρτες αντιστοιχεί μαζί με το αντίθετό της σε κάποια κατάσταση ή μέγεθος, (υψηλό / χαμηλό, βρώμικο / καθαρό, μεγάλο / μικρό), διευκολύνοντας με αυτό τον τρόπο, με τον σχηματισμό ζευγών, όχι μόνο την ΑΝΑΠΤΥΞΗ ΤΟΥ ΛΟΓΟΥ αλλά και την χρήση και εκμάθηση των ΕΠΙΘΕΤΩΝ ΚΑΙ ΠΡΟΘΕΣΕΩΝ.

ΨΥΧΟΠΑΙΔΑΓΩΓΙΚΟ ΑΝΤΙΚΕΙΜΕΝΟ:

- Ανάπτυξη και αφομοίωση του βασικού λεξιλογίου.
- Κατανόηση της έννοιας de “asociación por oposición o contraste” (comprensión de los “atributos contrarios”).
- Έναρξη για την εξάσκηση της αφηρημένης σκέψης (εξυπηρετεί σαν βάση για την καθιέρωση διανοητικών σχέσεων και των πρώτων βημάτων πρόσβασης από την συγκεκριμένη σκέψη στην αφηρημένη σκέψη).
- Ανάπτυξη της παρατήρησης, τόσο των αντικειμένων και των χαρακτηριστικών τους, όσο και των λειτουργιών τους.
- Εκμάθηση των προθέσεων, των επιθέτων και των ιδιοτήτων των αντικειμένων.
- Εκμάθηση της κατάστασης των αντικειμένων στον χώρο (επάνω / κάτω, εμπρός / πίσω).
- Βελτίωση του ψυχοκινητικού συντονισμού με τον χειρισμό των καρτών και τον συνδυασμό τους ανά ζεύγη.

ΗΛΙΚΙΑ

Από 3ών ετών και πάνω.

ΧΑΡΑΚΤΗΡΙΣΤΙΚΑ ΤΟΥ ΠΑΙΓΝΙΔΙΟΥ

- ΕΛΕΥΘΕΡΟΣ ΧΕΙΡΙΣΜΟΣ από ένα ή περισσότερα παιδιά.
- Διαθέτει ένα ΣΥΣΤΗΜΑ ΑΥΤΟΔΙΟΡΘΩΣΗΣ με μια σειρά πέντε χρωμάτων.

ΣΥΣΤΑΣΕΙΣ ΓΙΑ ΤΗ ΧΡΗΣΗ

1° Μοιράστε τις κάρτες πάνω στο τραπέζι.

2° Δείξτε με ένα παράδειγμα, πως ενώνονται τα ζεύγη σύμφωνα με τις αντιθέσεις.

3° Δείξτε επίσης το σύστημα αυτοδιόρθωσης με την σειρά των πέντε χρωμάτων.

INTERDIDAK, S.L. Av. Poble de Vallbona, 34. 46183 LA ELLANA (Valencia)

www.akros.org

Δεν ενδείκνυται για παιδιά κάτω από 36 μηνών διότι περιέχει τεμάχια που αποσυναρμολογούνται και τα οποία μπορεί να καταπιωθούν. Διατηρείστε αυτές τις πληροφορίες και τα στοιχεία του κατασκευαστή.

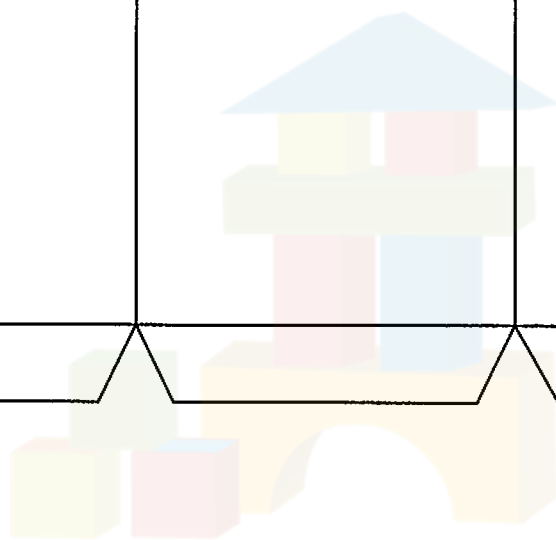
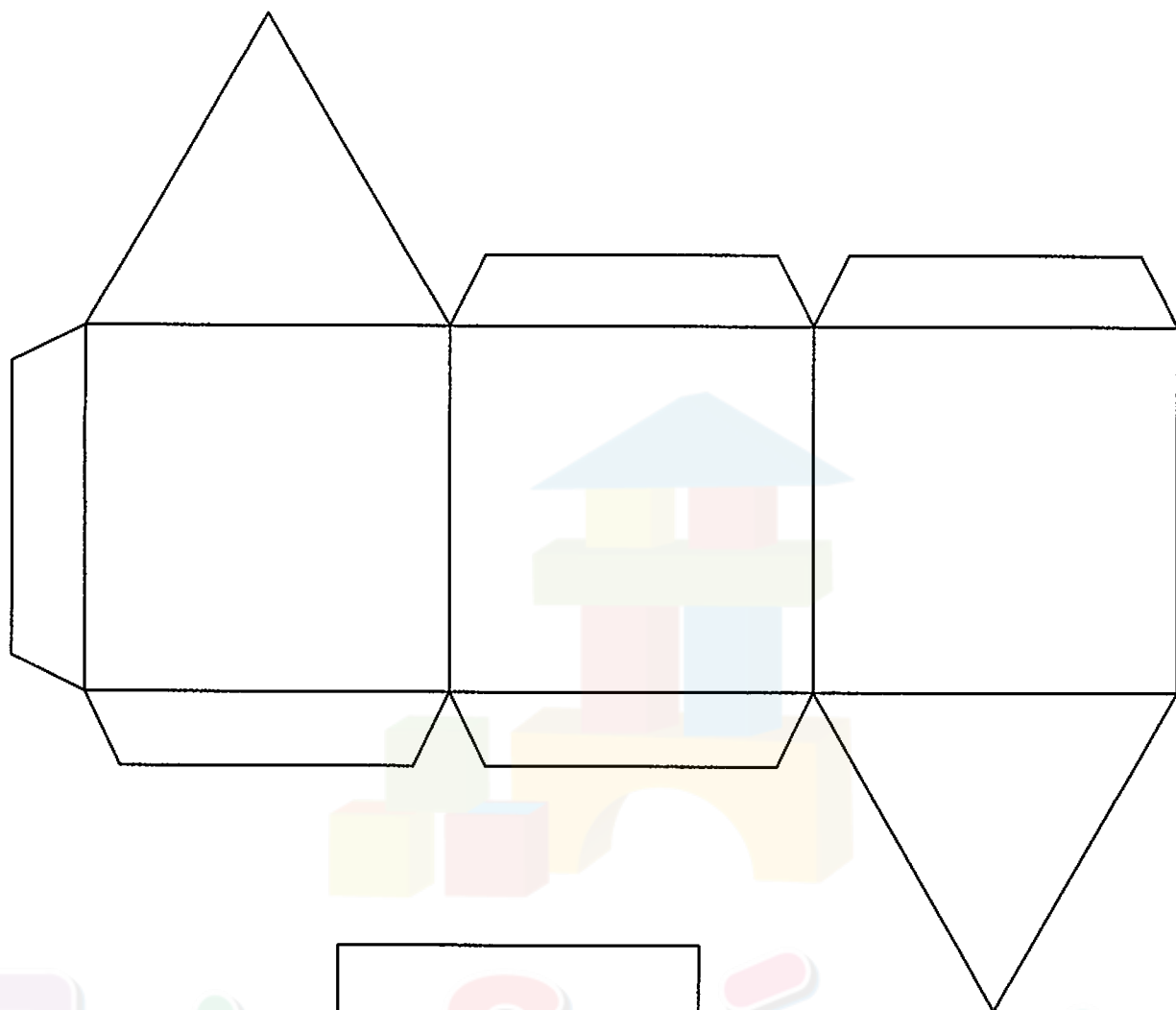

Παιχνιδοποίηση

www.playcity.gr

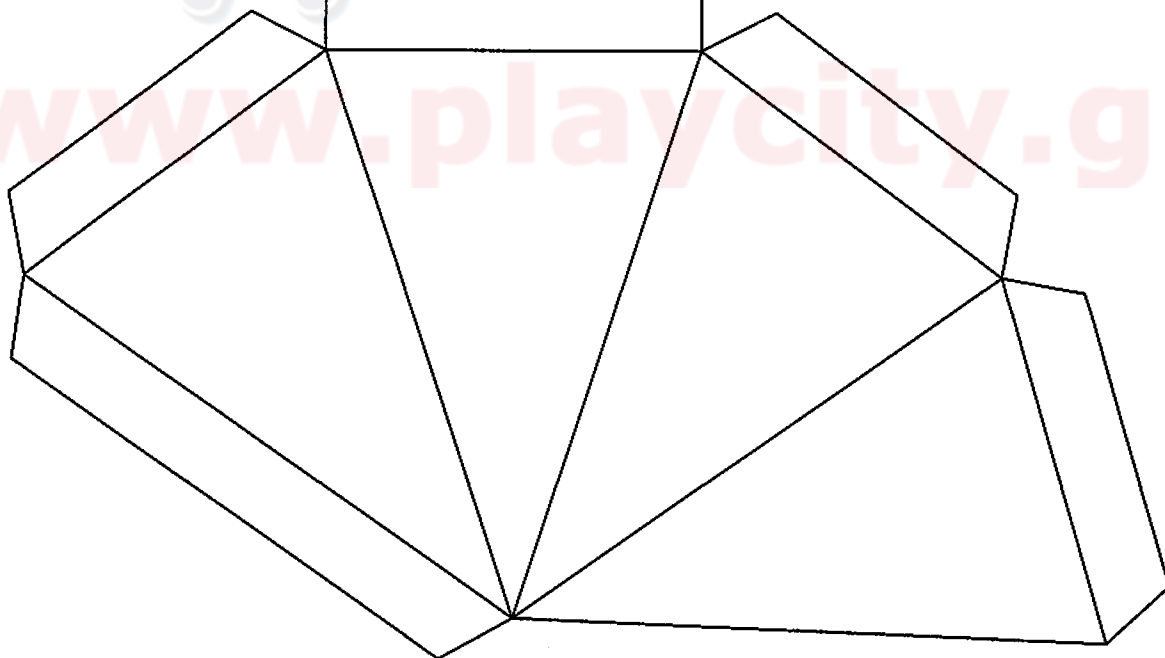

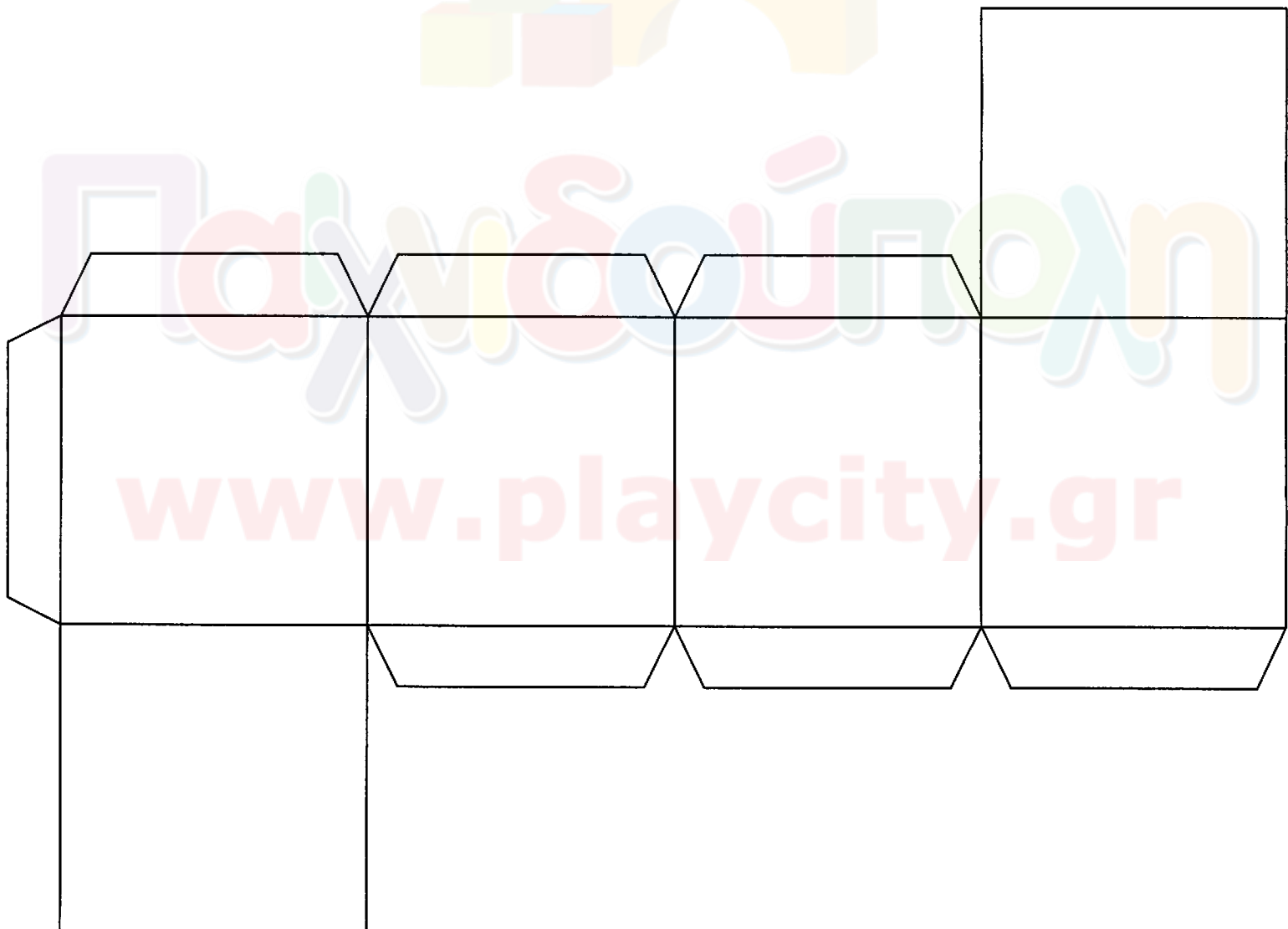
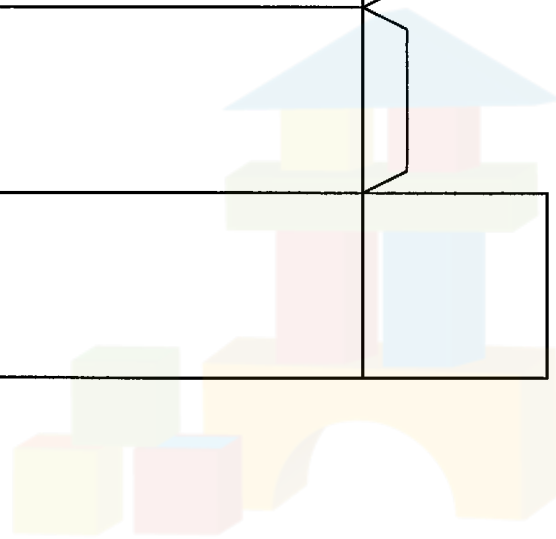
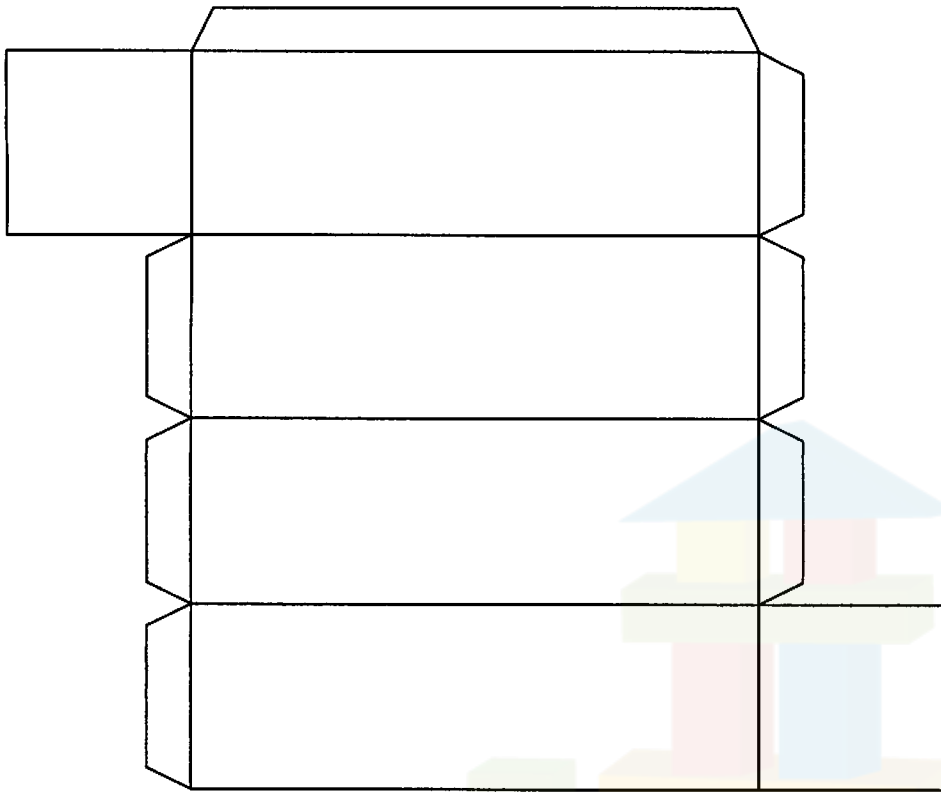

www.playcity.gr

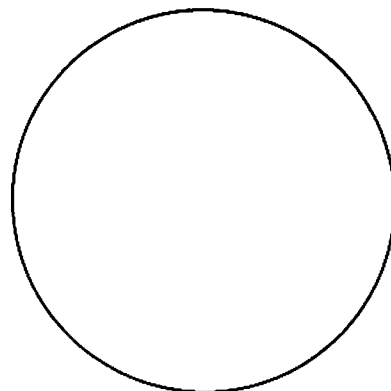
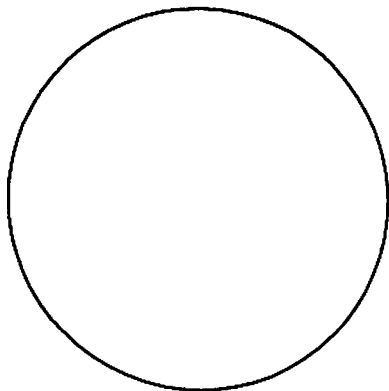
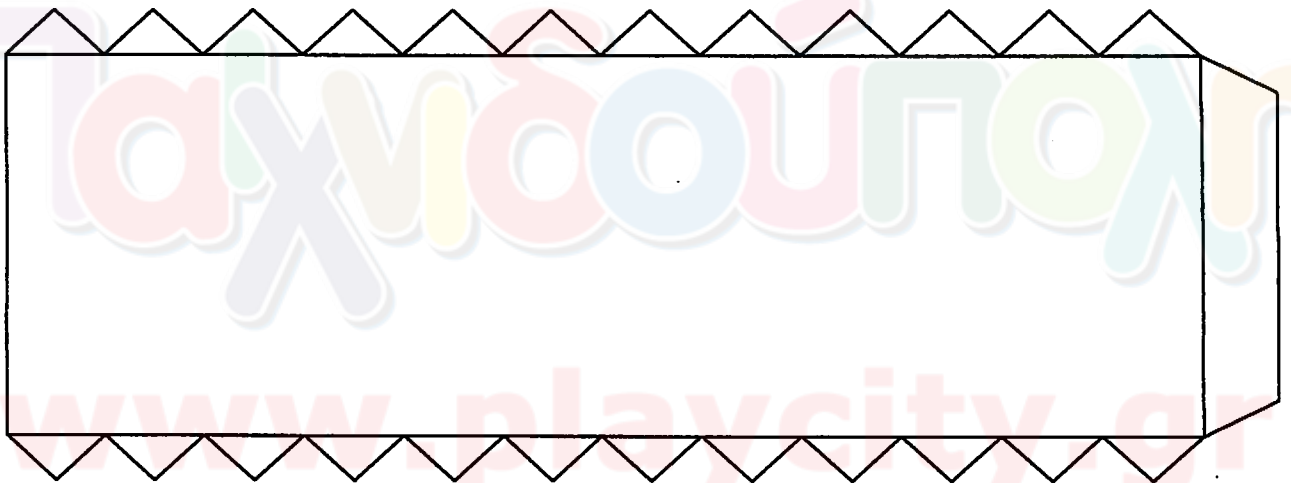
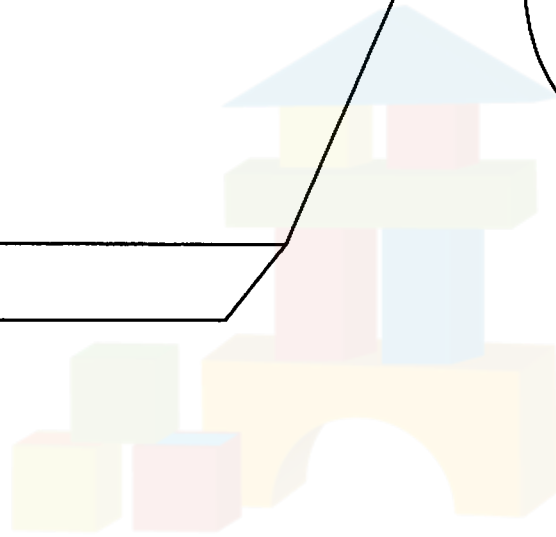
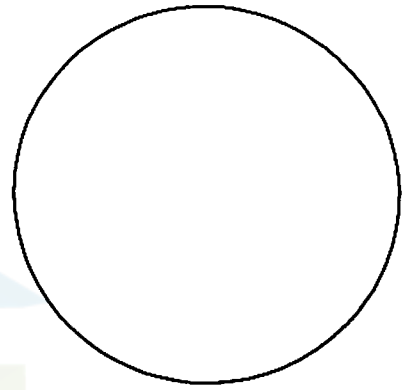
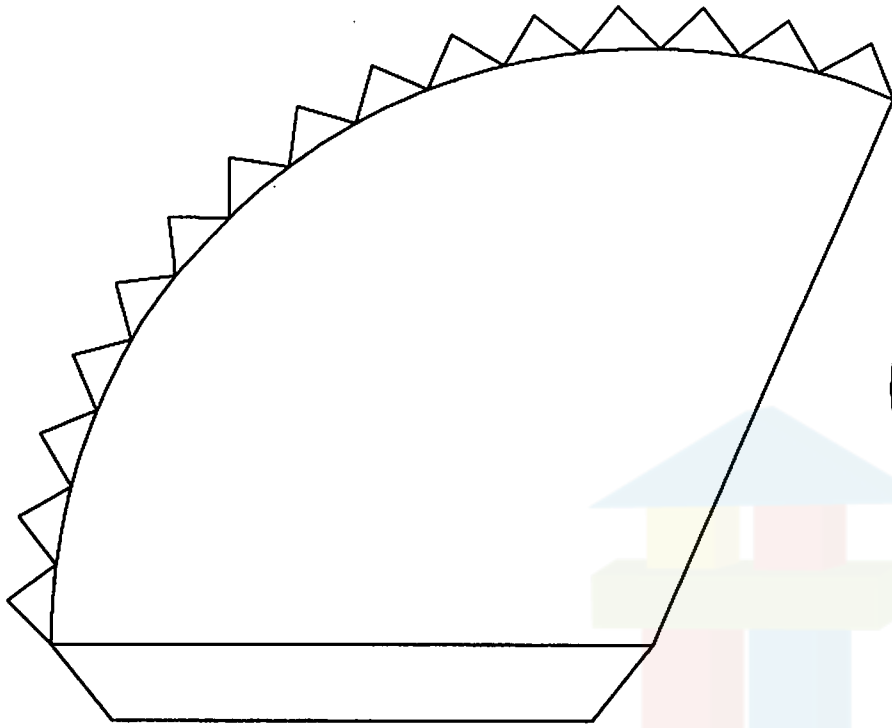

Playcity

www.playcity.gr